



# COMUNE DI MALCESINE

C.A.P. 37018  
C.F. 00601160237PROVINCIA DI VERONA  
Stazione di Soggiorno – Decr. Min. 8 marzo 1927Tel. 0456589911  
Sito web: www.comunemalcesine.itArea Polizia Locale  
Responsabile dott.ssa Agostino Mariagrazia - Decreto Sindacale n.3891 del 27/02/2025

Malcesine, 25/03/2025

Protocollo assolto in modalità informatica

**ORDINANZA NR. 58/2025 DEL 25/03/2025:****PROVVEDIMENTI PER LA CIRCOLAZIONE VEICOLARE “ISTITUZIONE TEMPORANEA DEL SENSO UNICO ALTERNATO PER TUTTI I VEICOLI IN VIA PANORAMICA NEI TRATTI OPPORTUNAMENTE SEGNALATI PER LAVORI DI ASFALTATURE AD OPERA DELLA DITTA ASFALTEDIL SRL”.****IL RESPONSABILE P.O. POLIZIA LOCALE**

**VISTA** la richiesta formulata in data 11/03/2025 pervenuta per mail, da parte della ditta ASFALTEDIL SRL con sede legale in Fraz. Cares n.107 - 38077 Comano Terme (TN), tendente ad ottenere la modifica della viabilità mediante istituzione temporanea del senso unico alternato per tutti i veicoli, regolato da movieri, in via Panoramica nei tratti opportunamente segnalati, come da planimetrie allegate, per i lavori di asfaltature ad opera della Ditta Asfaltedil S.r.l.;

**CONSIDERATO** opportuno, al fine di salvaguardare la pubblica incolumità, per esigenze di carattere tecnico e per agevolare l'esecuzione di detti lavori, disporre un provvedimento per quanto indicato in oggetto;

**RITENUTA** la domanda meritevole di accoglimento;

**VISTO** in proposito il D.Lvo. 30.04.1992 n. 285 e successivo D.P.R. 16.12.1992 n. 495:

**ORDINA****DAL GIORNO LUNEDÌ 31 MARZO 2025 AL GIORNO GIOVEDÌ 17 APRILE 2025  
DALLE ORE 07:30 ALLE ORE 19:15 ESCLUSI I GIORNI FESTIVI**

- 1) L'istituzione temporanea del **SENSO UNICO ALTERNATO** per tutti i veicoli, regolato da movieri, in via Panoramica nei tratti opportunamente segnalati, come da planimetrie allegate, per i lavori di asfaltature ad opera della Ditta Asfaltedil S.r.l.;
- 2) La Ditta ASFALTEDIL SRL, esecutrice dei lavori, è incaricata della posa e del mantenimento della relativa segnaletica stradale e di cantiere, nonché dell'esposizione dell'ordinanza presso il luogo di cantiere, conformemente a quanto stabilito dal Codice della Strada e dal relativo Regolamento di Esecuzione, **da posizionarsi alle intersezioni principali ALMENO 48H PRIMA DELL'INIZIO DEI LAVORI**, inoltre dovrà avvisare i residenti ed i frontisti dell'esecuzione dei lavori e dovrà garantire, in caso di necessità, il transito dei mezzi di soccorso e dei mezzi delle Forze dell'Ordine;
- 3) Gli Agenti della Polizia Locale e delle altre Forze dell'Ordine in genere sono incaricati di curare l'applicazione e l'osservanza della presente ordinanza. Le infrazioni alla presente ordinanza saranno punite ai sensi del D.Lgs. 30.04.92 n. 285 e successivo D.P.R. 16.12.1992 n. 495.;
- 4) Avverso il presente provvedimento è ammesso ricorso entro 60 giorni dalla data di pubblicazione al T.R.G.A o, in alternativa, può essere presentato ricorso straordinario, entro 120 giorni dalla pubblicazione al Presidente della Repubblica.

**DISPONE**

che la presente venga resa nota alla Cittadinanza mediante affissione e che copia venga trasmessa alla Ditta esecutrice dei lavori, alla locale Stazione dei Carabinieri, all'UTC e pubblicata sull'Albo Pretorio online per 15 gg. Consecutivi.

IL RESPONSABILE P.O. POLIZIA LOCALE  
Dott.ssa MARIAGRAZIA AGOSTINO

gf/MA



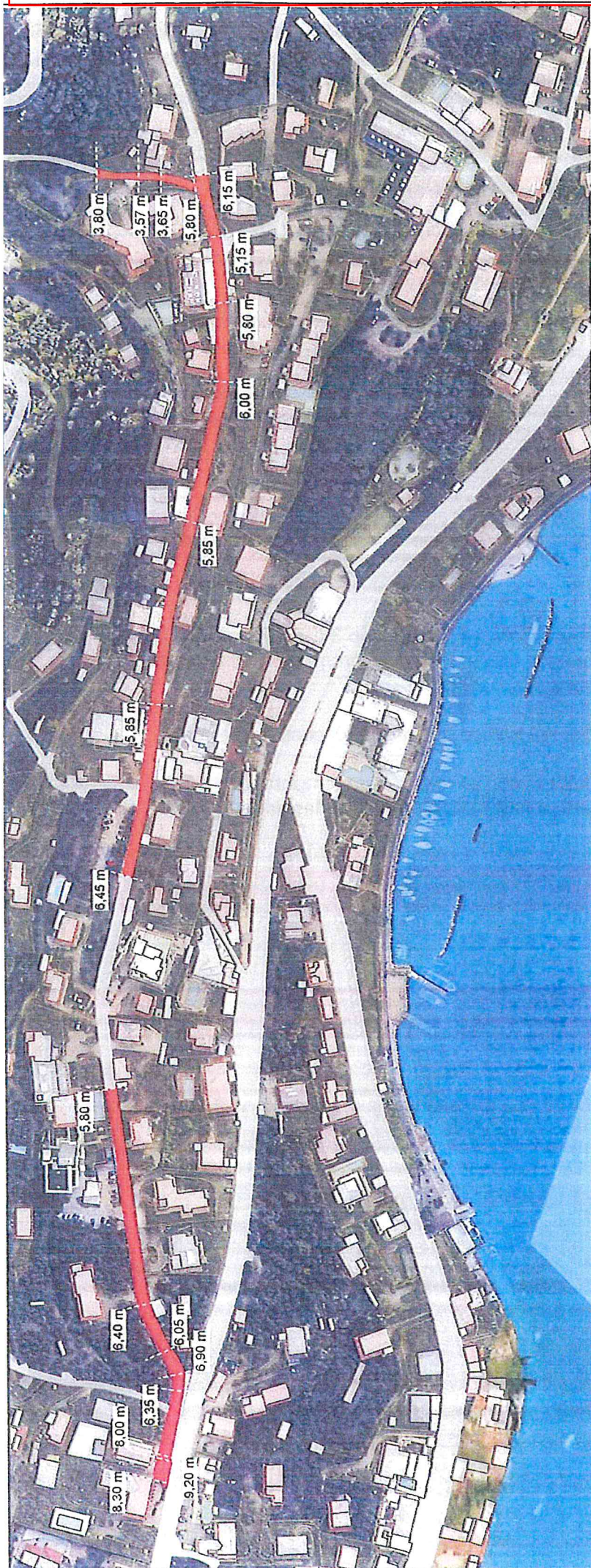

INQUADRAMENTO AREA D'INTERVENTO



**COMUNE DI MALCESINE**

UFFICIO TECNICO - EDILIZIA PUBBLICA

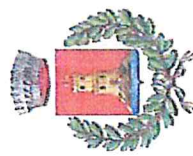

TITOLO: VIA PANORAMICA

Legenda:

■ Tratto soggetto ad intervento.

**Oggetto:**  
MIGLIORAMENTO DELLA SICUREZZA STRADALE : MANUTENZIONE STRAORDINARIA INFRASTRUTTURE VIARIE (ASFALTATURE) 2024-2025.

CUP:H27H24001640004 Data:19/11/2024 Formato: A3

Progettista: Ing. Vittorio Caiari - Arch. Arnold Pere

VIA	TRATTO	LARG. UNITARIA	LARG. MEDIA	LUNGHEZZA	SUPERFICIE	SUP. TOT.	CHIUSINI / POZZETTI
VIA PANORAMICA	1	8,30	8,75	12,50	109,88	1440,26	32
		9,20					
		8,00	7,18	32,90	236,06		
		6,35					
		6,35	6,63	14,00	92,75		
		6,90	6,48	18,20	117,85		
		6,05					
		6,05	6,23	30,50	202,31		
		6,40					
		6,40	6,10	108,30	660,02		
VIA PANORAMICA	2	5,85	6,15	85,50	525,83	2217,60	54
		5,85	5,85	95,50	588,68		
		5,85	5,93	73,10	433,12		
		6,00					
		6,00	5,90	50,70	290,13		
		5,80	5,48	34,00	186,15		
		5,15	5,65	38,00	214,70		
		6,15					
VIA PANORAMICA	3	5,80	9,15	15,00	122,25	260,01	1
		10,70					
		10,70	8,40	16,40	137,76		
		6,10					

628,50 3895,97 87

INQUADRAMENTO AREA D'INTERVENTO

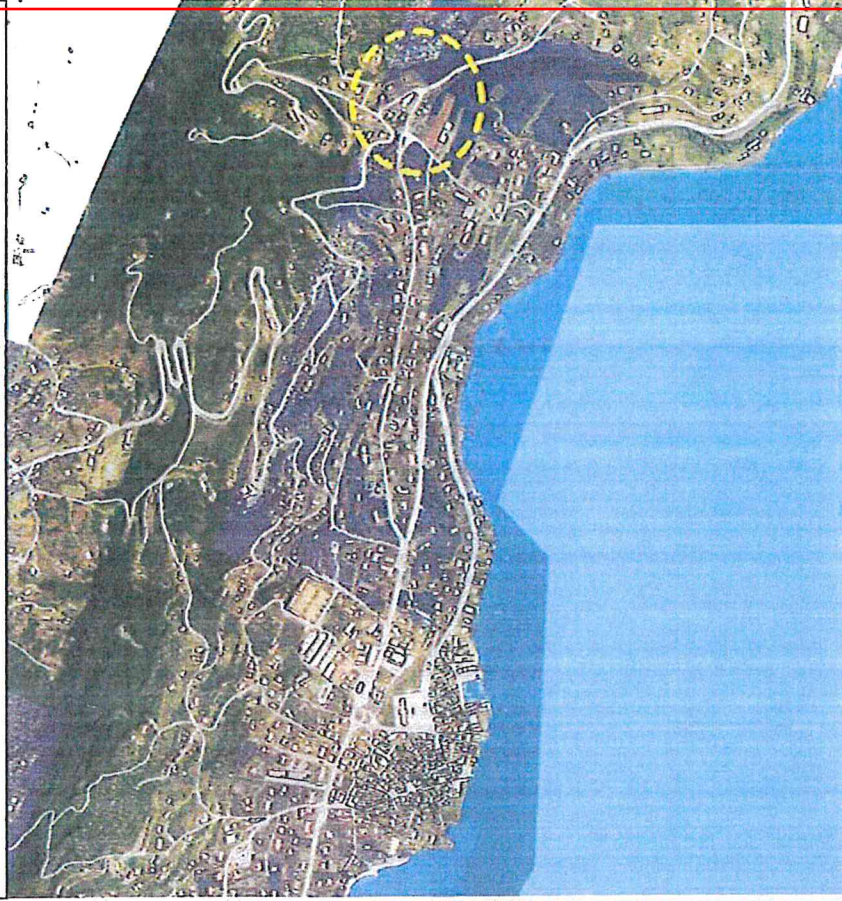

VIA	TRATTO	LARG. UNITARIA	LARG. MEDIA	LUNGHEZZA	SUPERFICIE	SUP. TOT.	CHIUSINI / POZZETTI
VIA PANORAMICA	1	5,80	4,21	60,00	252,30	252,30	3
		3,65					
		3,57					
		3,80		60,00	252,30	3,00	

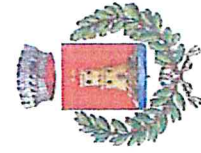

# COMUNE DI MALCESINE

UFFICIO TECNICO - EDILIZIA PUBBLICA

TITOLO: VIA PANORAMICA

Legenda:

█ Tratto soggetto ad intervento.

Oggetto:  
MIGLIORAMENTO DELLA SICUREZZA STRADALE : MANUTENZIONE  
STRAORDINARIA INFRASTRUTTURE VIARIE (ASFALTATURE) 2024-2025.

CUP:H27H24001640004

Data:19/11/2024

Formato: A3

Progettista: Ing. Vittorio Calliari - Arch. Arnold Pere

